広報ひめじ

1995/NO.791 1

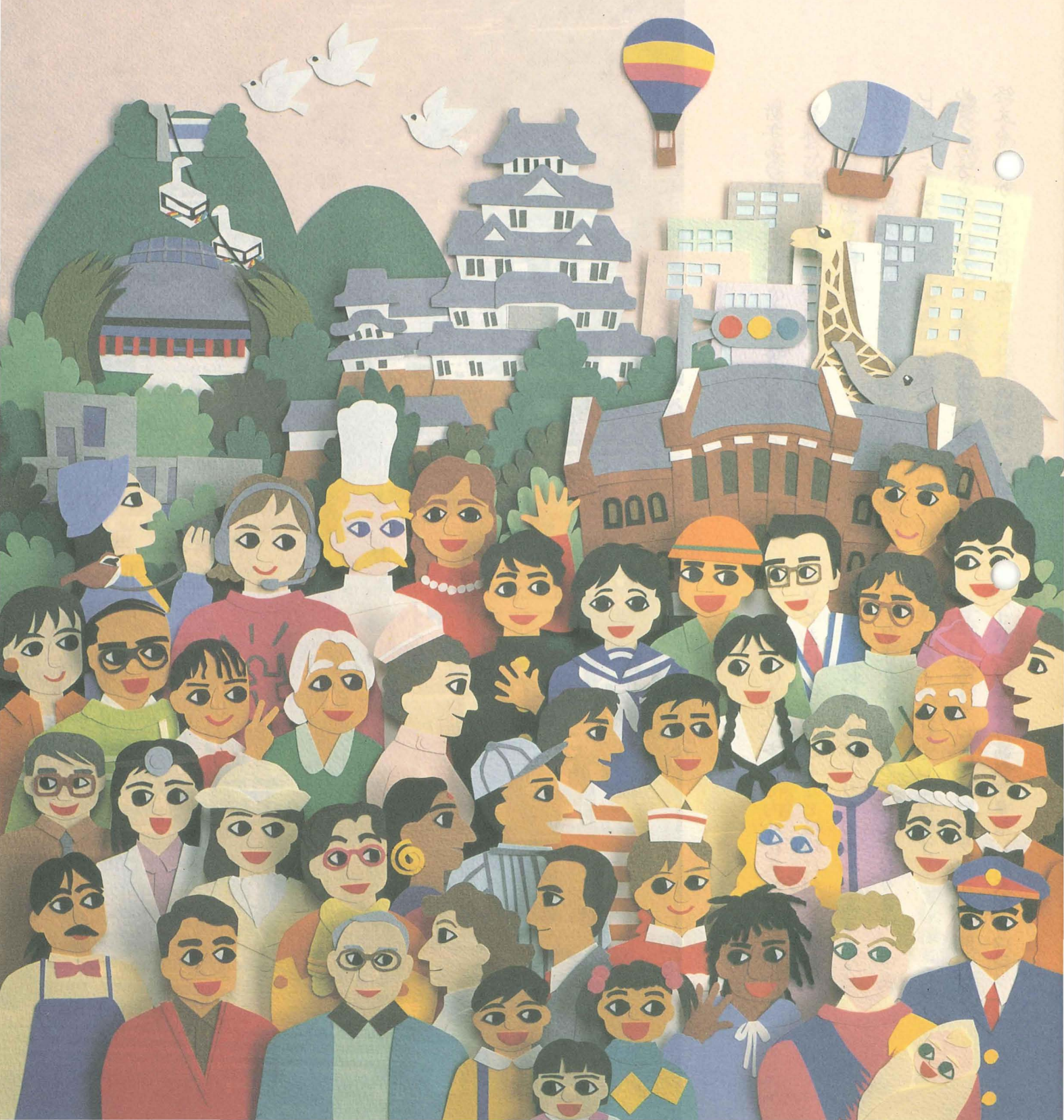

寒い冬に、清楚で可憐な花を咲かせるスイセン。花言葉は“高潔”。（好古園）

JANUARY 1

〈開催中〉　魚のなまえ展（水族館、～16日）
常設展「館蔵の日本画」（美術館、～2月5日）

①祝	元旦、元旦市（御幸通りなど）、献茶式（姫路城天守閣）	
②休	西洋サクラソウ展（手柄山温室植物園、～19日）	
3 火		TV 姫路のひろば
4 水	新年交礼会（サンガーデン姫路）、中央保健センターオープン、新春アートフラワー展（緑の相談所、～2月2日）	
5 木	初市式（中央卸売市場）	
6 金	清水公照　春の作品展（美術工芸館、～3月26日）	
7 土	デュフィ展（美術館、～2月12日）、七草がゆ試食会（手柄山温室植物園）	
⑧日	全国凧あげ祭り（姫路公園競馬場）、消防出初式（シロトピア記念公園）、城下町マラソン（陸上競技場）	
9 月	市立学校園3学期始業式	
10 火	全国の凧展（美術工芸館、～2月12日）	
11 水	市中学校彫塑工芸展（市民会館、～17日）	
12 木		
13 金		
14 土	播磨文芸祭　講演会（城内図書館）、街かどコンサート「新春　琴の演奏会」（人形の家）	
⑮祝	成人の日、姫路市成人式（厚生会館）、カモ・ウオッチング（自然観察の森）	TV 姫路のひろば
⑯休		
17 火		
18 水		
19 木		
20 金		
21 土		
㉒日	播磨文芸祭　詩の朗読会（文学館）、探鳥会（市川野鳥観察所）、鳥たちの落とし物（自然観察の森）	TV 姫路のひろば
23 月	老人大学校好古学園作品展（～2月4日）	
24 火		
25 水		
26 木	文化財防火デー　消防総合訓練（姫路城）	
27 金		
28 土	少年の主張　姫路市中央大会（市民会館）、未来を描く科学絵画展（姫路科学館、～2月12日）	TV 姫路のひろば
㉙日	播磨文芸祭　川柳大会（文学館）、ウッドランド・スクール（自然観察の森）	
30 月		
31 火		

※11月25日現在で確認できた行事、イベントを掲載しています

もくじ

■新春市長あいさつ……2
■特集……4
ちびっ子新春座談会
■市政インフォメーション……6
決定!!世界遺産姫路城十景
■市政トピックス……8
平成6年姫路市政10大ニュース
■マイタウン……12
ふるさと探訪、あの町この町
岩田健三郎のあそぼ
■くらしのチャンネル1月……14
行政、募集、健康、税、福祉、ほか
健康ひと口メモ、1月の保健所
くらしの質問箱、市政テレビ、
ごみのつぶやき、市民ギャラリー
■中央保健センターがオープン……20

姫路市の人口（6年11月1日現在）
466、210人（前月比＋269）
男225、004人、女241、206人
世帯数／156、843世帯（前月比＋260）
面積／273・98平方キロメートル

●広報ひめじは再生紙を使用しています

平成7年の新春を迎えて

豊かさを実感できる 播磨の中核都市へ

新年あけましておめでとうございます。

皆様には、明るく希望に満ちた新春をお迎えのこととお慶び申しあげます。

姫路城の世界文化遺産登録を記念して開催いたしましたキャスティバル'94は、市民の皆様をはじめ多くの方々のご協力、ご参加により、成功裡に終えることができました。

このことにより、本市を内外に広くアピールするとともに、市民のふるさと姫路に対する愛着と誇り、さらにはまちづくりへの参加の高まりなど多大の効果があったものと喜んでおります。市民の皆様に心よりお礼申しあげます。

いま、姫路市では、西播磨テクノポリス開発計画、JR山陽本線等高架事業などの大型プロジェクトの推進、わが国における将来の保健・福祉の複合施設のモデルとしての中央保健センターのオープン、高まる生涯学習意欲に応える図書館・公民館の整備など、21世紀へ向けてまちづくりが着実に前進しております。

市民の皆様、今後とも総力を結集して、真の豊かさを実感できる播磨の中核都市・姫路を築いていこうではありませんか。

年頭にあたり、皆様のご健康とご多幸を心よりお祈り申しあげまして、新しい年のご挨拶とさせていただきます。

平成七年一月一日

姫路市長　戸谷松司

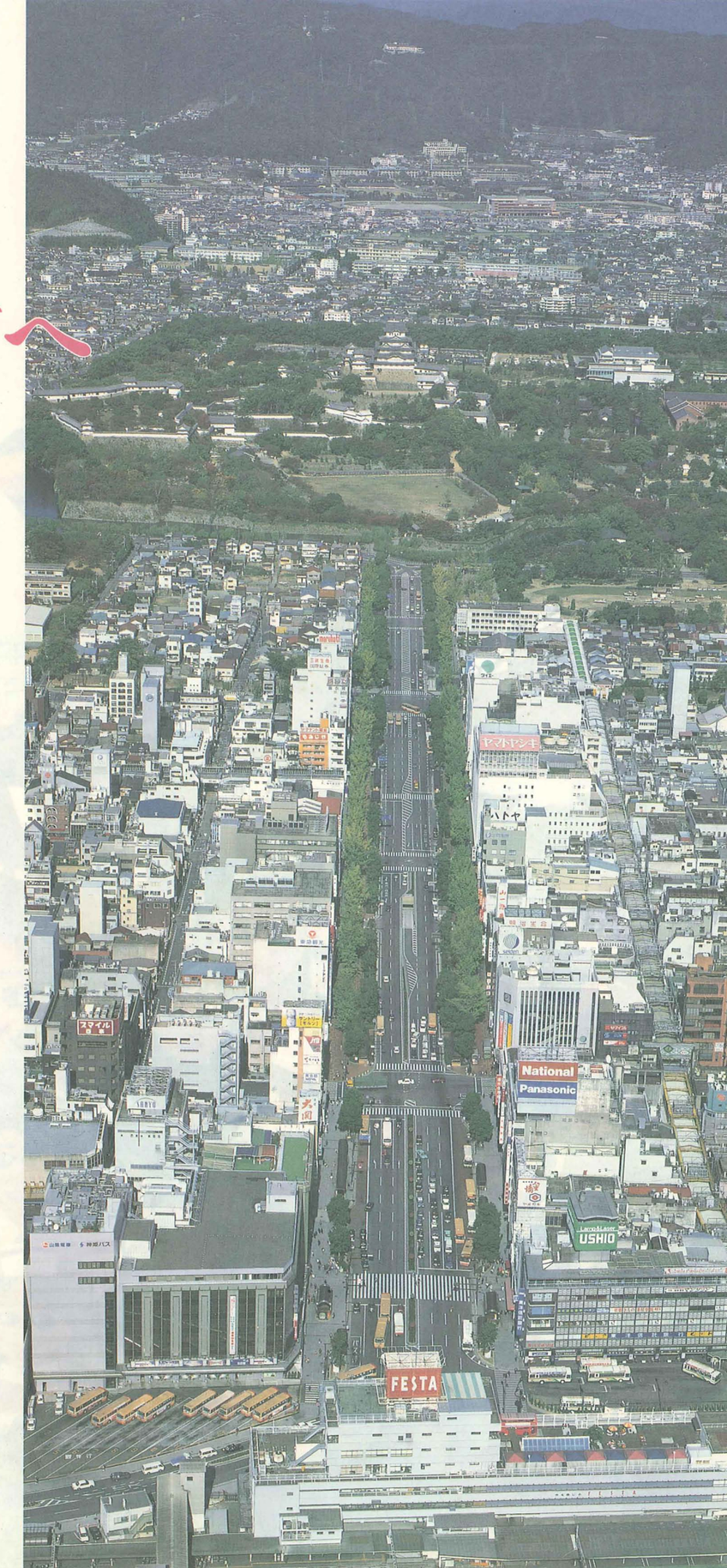

大人になっても このまちに 住んでいたい！
ボクらの姫路、私たちの21世紀

座談会出席者の皆さん（11月19日、市民会館で）

出席者

北川 大志くん 水上小学校六年
高谷 陽介くん 別所小学校六年
三宅 由夏さん 大塩小学校六年
吉永 京平くん 勝原小学校六年
岩田健三郎さん 版画家（司会）

春 座談会

現在、市では、姫路城周辺の整備をはじめ、JR山陽本線の高架化とキャスティ21、播磨空港計画、西播磨テクノポリス開発計画など、さまざまなプロジェクトを推進し、二十一世紀に向けたまちづくりを着実に進めています。

ちびっ子新

新しい世紀の姫路のまちを担うのは、現代の子どもたちです。今回は、平成五年度に姫路科学館で開催した「未来を描く科学絵画展」で入賞された五人の小学生の皆さんに、姫路のまちについて話し合っていただきました。

姫路のまちの好きなところは？

岩田 まず、姫路のまちの好きなところについてたずねてみようかな。

■ テレビで東京や大阪などの大都会が映りますが、自然に直接触れる機会が少ないような気がするので嫌ですね。その点、姫路のまちは自然がたくさん残っています。それと、古い歴史を感じる建物が多いのもいいですね。

高谷 ぼくも、歴史が身近に感じられるところかな。姫路城とか書写山とかがあるでしょう。

北川 ぼくの住んでいる水上地区では、近くに市川が流れていて、野鳥が飛んでくるし、釣りもできる。河川敷はスポーツ公園になっているけど、身近にたくさんの自然が残っている。そんなところが大好きです。

三宅 私の住んでいる大塩町は古くからのまち並みが残っていて、旅行から帰ってきたときなどは気分的に落ち着きますね。そんな場所がある姫路のまちが好きです。

吉永 JRで姫路駅に降りると新しいビルなどが建ち並んでいて、パーッと明るい感じがするところかな。

城の周りは大切に残してほしい 港を整備して世界との交流を

不満を感じるのはどんなところ？

岩田 反対に、どんなところに不満を感じているのかな。

北川 どこにでもあるような感じのするところかな。姫路のまちはほかのまちとは違う感じがするようになってほしいですね。

■ たくさんの自動車やトラックがまちの中を排気ガスを出しながら走っていて、大切な環境をダメにしているところが嫌ですね。

高谷 どこへ行っても、タバコや空きカンなどのゴミが落ちているのが嫌いです。みんなで気をつけて、きれいにしたらいいのに。

高谷 陽介くん

三宅 下水の施設が整っていないことと、通学時に渡る国道が、自動車の通行量が多くてとても渡りにくいことです。

吉永 ぼくは、まちの中で工事中の所が多いことが嫌だな。

「未来を描く科学絵画展」（平成5年度）入賞作品

最も関心があるのはどんなこと？

岩田 今、姫路のまちのことで君たちが最も関心を持っているのはどんなことかな。

岩田健三郎さん

北川 お城と海に関心があります。港とかが整備されて、世界中の国々ともっと交流ができればいいなあと思います。

高谷 港がもっと大きくなってね。

吉永 ぼくもそう思います。

■ 私は、やはりお城ですね。社会科が好きで、歴史を感じるものが好きなんです。

三宅 私も、姫路城と歴史に興味があります。歴史と文化に関係した建物がもっとあったらいいですね。

岩田 六年生で日本の歴史を勉強しているから、姫路城などにとても関心を持っているようだね。ところで、君たちは大人になっても姫路で暮らしたいと思っているのかな。

全員 大人になっても姫路のまちにいたいと思います（笑）。

環 境や自然をもっと大切に 笑顔と活気があふれる街へ

どんなまちになればいい？

岩田 君たちが大人になったとき、姫路がどんなまちになっていたらいいと思う。

北川 ぼくのイメージは、いろいろな乗り物が空を飛んでいるようなまちです。

■ 便利なまちですね。環境を保護する交通システムもあるような。

高谷 ぼくは、リニアモーターカーのような、高速の交通機関があったらと思うなあ。

三宅 私は、ガラス張りのアーチで覆われて自動車の排気ガスを吸収できるような高速道路が縦横に整備されているまちをイメージしています。

吉永 排気ガスを吸収する装置が、まちのいろんな所に置かれていたらいいと思う。空を飛ぶ乗り物も太陽電池などを利用してね。

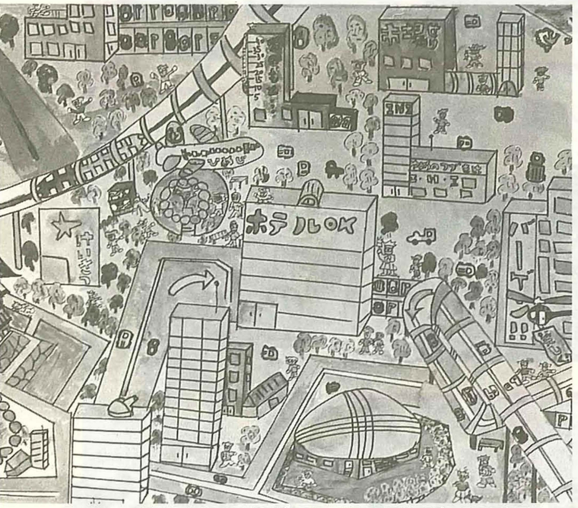
「未来を描く科学絵画展」（平成5年度）入賞作品

21世紀の姫路のまちは？

岩田 みんなは、環境のことを大切に考えているようだね。まち並みについてはどう考えているのかな。例えば、お城の周りとか。

北川 お城の周りは、あまり背の高いビルが建たない方がいいな。どこからでも美しいお城を見ることができますからね。全体では、ディズニーランドのように、いろいろな形をした建物が建ち並んでいて、きれいな感じがするまちがいい。

北川 大志くん

吉永 昔のままに残っていたから、姫路城は世界文化遺産になったのでしょう。だから、お城とその周辺は大切に残していきたいな。

■ 私もお城の周りは、今のままで残してほしいと思います。

三宅 お城の中もエスカレーターなどを付けないで、そのままがいいですね。あの長い階段を登って最上階に立ったときに、お城に登ってきたことを実感しますから。

三宅 由夏さん

まちづくりで大切なことは？

岩田 これからのまちづくりでは、どういうことが大切だと思う。

三宅 初めて姫路に来た人にも、まちの人々が明るい笑顔で迎えるような雰囲気かな。東京などの大都会は、テレビで見ると冷たい感じを受けるので。それと、お店やビルがきれいになるよりも、店先で大きな声を掛け合うような活気があることが大切だと思います。

■ みんなが、毎日毎日を楽しく過ごせることかな。そして、姫路はいつまでも自然を大切に残していくまちであってほしいです。

吉永 みんなが仲良く暮らせるまちがいい。スポーツやゲームができる施設も増えるといいけど（笑）。

吉永 京平くん

高谷 ぼくも、すぐ近くに遊園地などがあって、楽しく遊べるまちになればいいと思う。

北川 子どもの意見も大切にしてほしいな。

岩田 今日はどうもありがとう。二十一世紀の姫路のまちは君たちの世代が担います。がんばってください。

姫路城

市内10か所 ビューポイントをキャッチ!!

それぞれの場所、それぞれの美

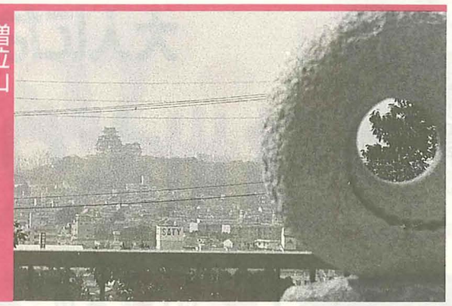

増位山

白国増位山線にあるポケットパークからは、山の間からのぞく天守群が花北地区越しに

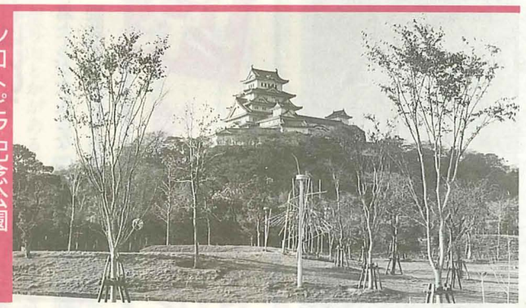

シロトピア記念公園

ふるさとの森からは、原生林の上に天守群の姿が。また県立歴史博物館の壁面にもお城が

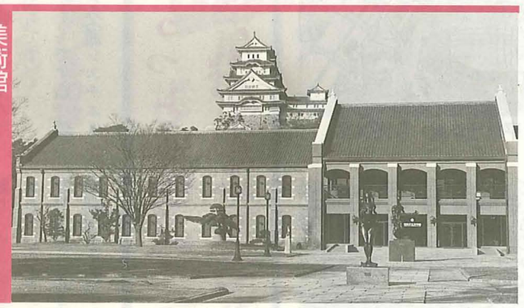

美術館

前庭、正面入り口付近からは、赤いレンガの美術館越しにシャープな姿が望めます

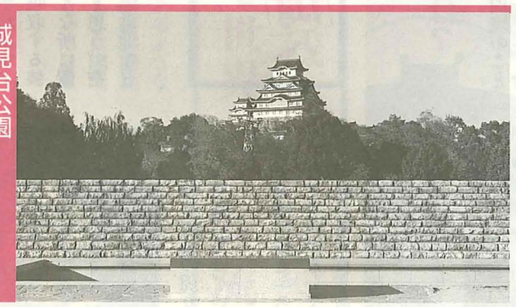

城見台公園

噴水の前あたりからは、安定感ある姿が。まるで舞台の上の巨大なセットのように思えます

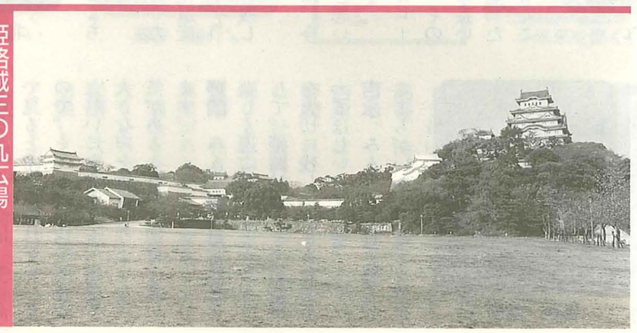

姫路城三の丸広場

広場の南端に立つと、本丸や西の丸など、姫路城独特の縄張りが一望できます

世界遺産姫路城十景

姫路城の世界文化遺産指定を契機に、姫路城が最も美しく見えるビューポイントを募集したところ、多数の応募をいただきました（詳しくは19頁を）。今回決定した十か所は、いつでも気軽にながめていただける場所です。皆さんも散歩がてら、足を運んでみてはいかがですか。

男山配水池公園

公園の東端からは、三つの小天守を含めた連立式の天守群が鮮やかに迫ります

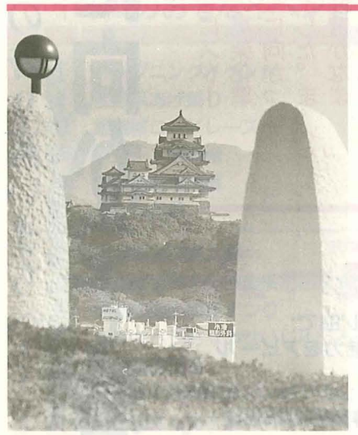

名古山

霊園高台公園からは、眼前に広がる市街地越しにそびえ立つ姿が立体的に迫ります

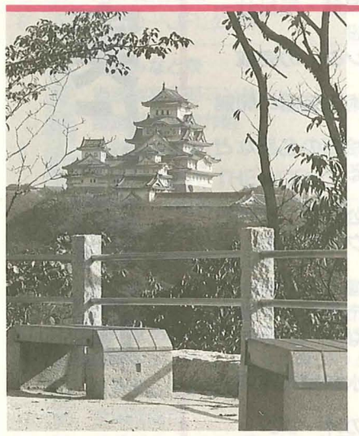

景福寺公園

展望広場東端からは、好古園越しに広がる西の丸と天守群の雄大な姿が

手柄山

緑の相談所前広場北側からは、近代的ビル群や鉄道との対比がユニークです

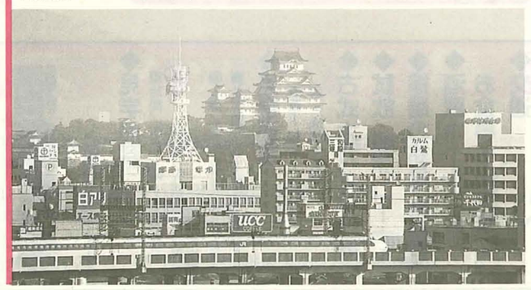

大手前通り

JR姫路駅中央口付近は、姫路の玄関口にふさわしく、大手前通りの正面に大天守がお出迎え

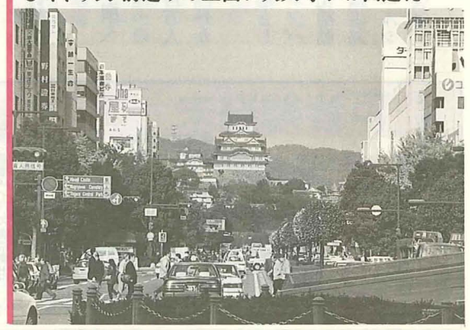

21世紀に向かって着実に前進

世界に誇れる文化の香り高いまちへ…

キャスティバル'94の開幕とともにスタートした平成六年。JR山陽本線の高架化事業や、都市基盤の整備など、未来に向かってのまちづくりに拍車がかかりました。また、文化の香り高いまち、国際性豊かなまちを目指し、いろいろな事業が着実に実施された一年でもありました。

▲KENZOショー（5月14日、15日）

'94姫路市政

10大ニュース

- 1位）キャスティバル'94で姫路城と市の魅力をアピール
- 2位）着々と進行 JR山陽本線等鉄道高架事業
- 3位）健康づくりと保健・福祉サービスの中核施設 ー中央保健センターの完成
- 4位）書写の里・美術工芸館の開館
- 5位）近代フランス絵画の名品などの寄贈を受ける
- 6位）図書館分館と公民館、それぞれネットワーク化を推進
- 7位）国際交流を推進 ー姉妹都市の市長などが続々来姫、多彩なイベントも
- 8位）異常渇水で給水制限を実施
- 9位）ふるさと農園のオープン
- 10位）進む道路網の整備 ー宮田大橋、中川橋の完成

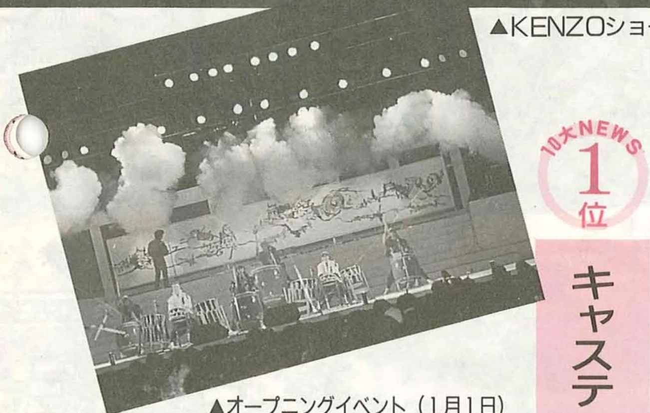
▲オープニングイベント（1月1日）

10大NEWS 1位

キャスティバル'94で姫路城と市の魅力をアピール

姫路城の世界文化遺産への登録を記念してキャスティバル'94を開催しました。一月一日のオープニングイベントから始まって、国際シンポジウム、KENZOショー、姫路城喜多郎コンサートなど数多くのイベントを、一年間、リレー方式で実施し、「世界文化遺産・姫路城」と「歴史文化都市・姫路市」の魅力をアピールしました。また、姫路城は外国人登閣者も大幅に増え、十月末には世界文化遺産への登録からの登閣者数が百万人を突破するなど、国の内外から注目を集めました。

そして、姫路城を中心とした景観の整備やキャスティバル'94をはじめとする文化活動が評価されて、年末には姫路市が第八回「東京クリエイション大賞」の特別賞を受賞しました。

大好評!!
酒蔵見学
毎日出来ます。

◆見学内容
■時間／午前十時～午後四時
十二月二十八日(水)～一月四日(水)以外 年中無休
■人数／お一人様からバス五台まで
■見学無料／お気軽にお立寄り下さい

◆見学巡路
前蔵→精米→洗→蒸→麹→醗酵→酒搾り

◆古式大ガメ仕込み
◆試飲・即売コーナー
◆播磨の銘品・特産品
◆酒蔵ホールでのお食事も出来ます。
◆交通
〈JR〉姫路駅南口よりタクシー三分
〈山陽電鉄〉手柄駅下車徒歩三分
〈お車〉姫路バイパス姫路南出口三分

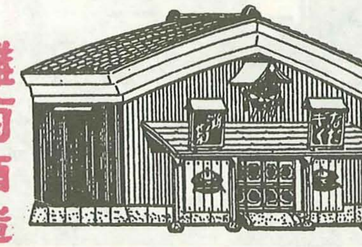

灘菊酒造
姫路市手柄一丁目一二二
予約専用電話 TEL〇七九二ー八五ー一七三七

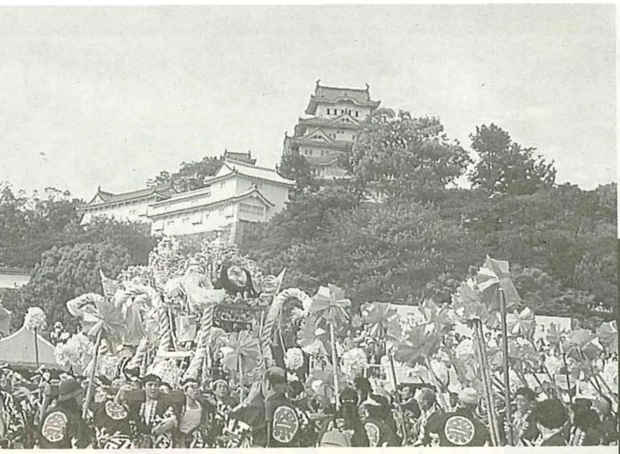
▲子供屋台と獅子舞（5月3日）

▼姫路お城まつり（8月4日～7日）

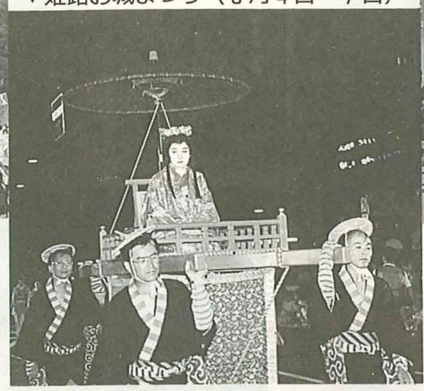

▲姫路城お花見太鼓（4月3日）

▲姫路城世界文化遺産指定記念式典（4月6日）

◀世界文化遺産国際シンポジウム（4月29日）

'94姫路市政10大NEWS

キャスティバル'94

1年間のおもなイベント

月	日	内容
1	1	オープニングイベント
	9	全国凧あげ祭り
2	11	姫路城ロードレース
3	25	クリーン姫路城
	26	世界遺産写真展
	27	学童作品展
4	3	姫路城お花見太鼓
	6	姫路城世界文化遺産指定記念式典
	9	播磨の郷土芸能まつり
	9	創作オペラおなつせいじゅうろう
	10	姫路城観桜会
	29	世界文化遺産国際シンポジウム
5	3	子供屋台と獅子舞
	14	KENZOショー
6	5	サッカーJFL公式戦
7	20	姫路みなと祭
	29	姫路城喜多郎コンサート
	31	姫路城巨大絵作製
8	4	姫路お城まつり
	19	姫路城 SAVE THE WORLD HERITAGE CONCERT
	28	姫路城大騒動
9	10	全日本卓球選手権大会
	20	姫路城観月会・好古園観月会
10	1	世界文化遺産登録記念シンポジウム
	7	国際ジャーナリストシンポジウム
	27	世界テレビ映像祭
11	3	全国陶器市
	20	姫路城フォトコンテスト作品展
	27	歴史の道シンポジウム
12	4	天皇杯全日本サッカー選手権大会
	10	ファイナルイベント

市民アンケートの結果から
世界遺産指定は市民の誇り

平成六年八月に行った、姫路城の世界文化遺産指定が姫路のまちに与えた影響についての、市民意識調査の結果が出ました（複数回答）。

まず、九割以上の人が世界文化遺産指定を市民として誇りに思い、約三割がいいことだと思うなど、指定に誇りや喜びを感じています。また八割以上の人が今回の指定でまちに変化が起こったと感じ、そのうちの六割以上が観光客や人通りが増えたことを理由にまちに活気が出てきたと答えています。さらに七割以上の人が姫路城をまちづくりに生かしたいと答え、自慢できるまちにしたい、独自の文化を築きたいなどと姫路城を核にしたまちづくりに意欲的な考えを持っていることも分かりました。

姫路城の指定で変わったこと

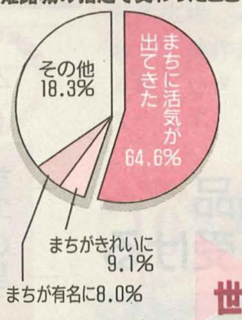

姫路城をどう生かしたいか

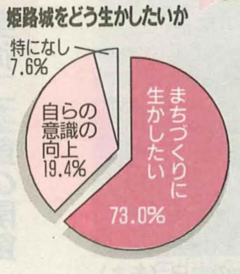

スタッフ募集中!! 未経験者可

当社は…
- 有能なあなたのご希望の条件にあった職場をさがし派遣する会社です。
- 山陽特殊製鋼㈱の100%出資の子会社です。
- 年齢・性別・学歴は問いません。
- ソフトウェア関係、及び設計技術者等の実務経験者は優遇します。ただし未経験者も可（研修制度あり）

- （委細面談）まずTEL.0792-35-5252にて、ご一報ください。（受付：平日9時～17時迄）

労働大臣許可労働者派遣事業（般）28-19-0002
株式会社サントク人材センター
姫路市飾磨区清水102番地山陽ビル2F（山電飾磨駅東出口北へ100m）
TEL.0792-35-5252 FAX.0792-34-6602

市政トピックス

'94 姫路市政 10大NEWS

10大NEWS 2位　着々と進行 JR山陽本線等鉄道高架事業

▶JR姫路駅周辺

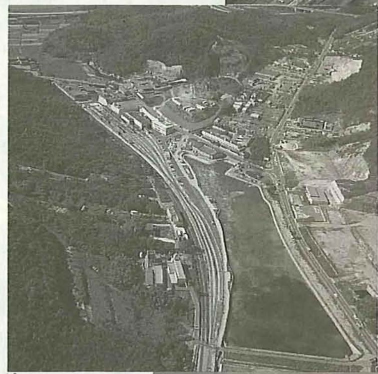
▲飾西地区の車両基地

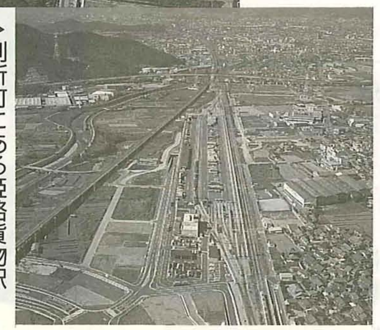
▶別所町にある姫路貨物駅

別所地区の姫路貨物駅と飾西地区の姫路鉄道部車両基地が完成、姫路貨物駅へのアクセス道路も開通して、貨物基地、車両基地の移転が完了。旧操車場など、既存施設の徹去作業や、山陽本線下り線の仮線の敷設工事が急ピッチで進められるなど、JR姫路駅周辺地区の鉄道高架事業が着々と進行しました。

10大NEWS 3位　健康づくりと保健・福祉サービスの中核施設 ―中央保健センターの完成

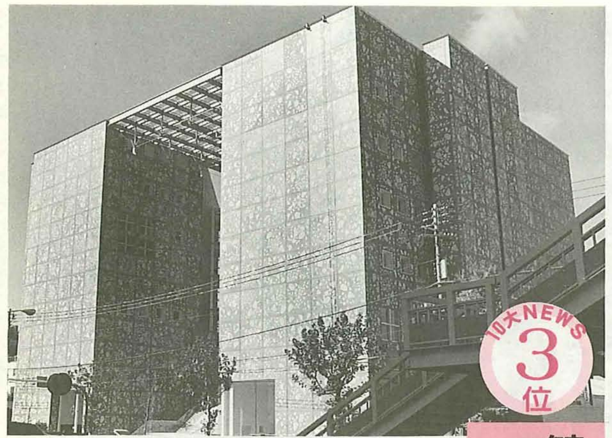

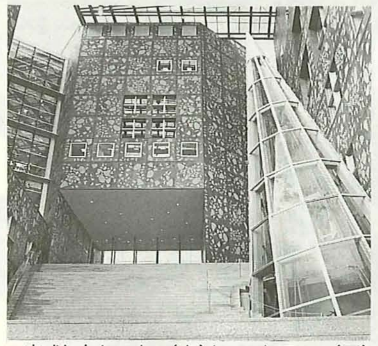
▲完成したセンター(上)とエントランス(下)

平成4年から建設を進めていた中央保健センターが完成。中央デイサービスセンター、保健福祉サービスセンター、環境衛生研究所を併設した多機能で新しいタイプの施設で、市民の健康づくりと保健・福祉サービスの中核施設としての役割を担います。オープンは、平成7年1月4日です。

10大NEWS 4位　書写の里・美術工芸館の開館

▲播磨の伝統と文化の館

播磨の伝統工芸の保存・継承、文化と観光の拠点施設として書写の里・美術工芸館が開館。郷土出身の東大寺長老清水公照師の作品や愛蔵品をはじめ、全国の郷土玩具などを展示し、開館以降書写山観光とあわせて人気を集めました。

10大NEWS 5位　近代フランス絵画の名品などの寄贈を受ける

市内在住の医師国富奎三さんから、長年にわたり収集されてきた近代フランス絵画などの名品コレクションの寄贈を受けました。8月31日から美術館で寄贈記念展を開催。多数の観客を集め、多くの市民に感動を与えました。

アルジャントゥイユの泊地の夕日（モネ）

補聴器専門店

ご存知ですか？
補聴器も注文して造る時代になりました！

◀本人の耳型の中に組み込んで造るオーダー補聴器です(左記写真)
¥108,000～¥230,000

★国産・外国品を各種取り揃えております。¥27,500～¥130,000
★お手持ちの補聴器の点検・調整や「聞こえ」の相談・聴力測定

お気軽にお越し下さい
株式会社 神戸ヒヤリングセンター 姫路店
姫路市十二所前町11番地（サンワビル5階）大劇前
TEL(0792)89－3341番

'94 姫路市政 10大NEWS

10大NEWS 6位　図書館分館と公民館 それぞれネットワーク化を推進

図書館広畑分館と手柄分館がオープンし、分館は9館に。広畑分館はトレーニングルームや多目的ホールを併設。また手柄分館には手柄公民館を併設し、市内の公民館は40館になりました。

▲公民館併設の図書館手柄分館

10大NEWS 7位　国際交流を推進 ―姉妹都市の市長などが続々来姫、多彩なイベントも

▲多彩な国際交流を推進

1月にブラジルのクリチーバ市長、4月に中国の太原市長、10月にオーストラリアのアデレード市長が、11月に「OSAKAワールド・ツーリズム・フォーラム'94」に出席した各国の観光大臣など約50人が来姫。また、姉妹都市と姫路のバンドによるキャッスルサウンドコンサートを7月に、国際交流運動会を11月に開催するなど、交流を深めました。

10大NEWS 8位　異常渇水で給水制限を実施

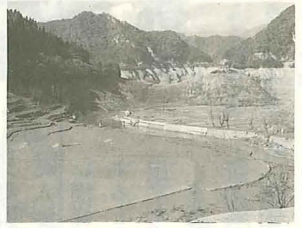
▲生野ダムの貯水量がゼロに

今年の夏は降水量が平年の5分の1と異常に少なく、記録的な猛暑もあって水の需要が急増。市の水ガメ生野ダムの貯水量が9月17日にはゼロとなり、底水の放流を開始。8月18日から11月25日まで給水制限を実施しました。

10大NEWS 9位　ふるさと農園のオープン

船津町に市民農園「姫路市仁色ふるさと農園」がオープンしました。202区画の貸し農園のほかに、シャワー室や休憩室のある管理棟、芝生広場、あずま屋などを備えており、農作業を楽しみながら憩える新しいタイプの市民農園となっています。

▲新しいタイプの市民農園

10大NEWS 10位　進む道路網の整備 ―宮田大橋、中川橋の完成

▲中川橋の竣工式

都市計画道路宮田線の一部、延長503メートルが完成。この区間の大津茂川に架かる宮田大橋も10月に完成。また、揖保川改修工事に併せて架け替え工事を進めていた中川橋が3月に完成するなど、着々と道路網の整備を進めました。10月末までに、約100路線2万メートルが供用開始となりました。

1994　市政のあゆみ

1月	1日	キャスティバル'94開幕
	20日	ブラジル・クリチーバ市長来姫
2月	23日	別所幹線・別所南線開通
3月	22日	姫路貨物駅・姫路鉄道部車両基地が稼働
4月	1日	図書館広畑分館開館
		図書館手柄分館・手柄公民館開館
	13日	中川橋開通
	20日	中国・太原市長来姫
	23日	姫路市仁色ふるさと農園竣工
	29日	世界文化遺産国際シンポジウム開催
5月	14日	KENZOショー開催（15日も）
6月	23日	JFL公式戦開催
7月	1日	書写の里・美術工芸館開館
	16日	キャッスルサウンドコンサート開催
	29日	姫路城喜多郎コンサート開催
8月	18日	給水制限開始
	31日	国富奎三コレクション寄贈記念展開幕
9月	10日	全日本卓球選手権大会少年の部開催
10月	3日	オーストラリア・アデレード市長来姫
	13日	全国都市問題会議開催（14日も）
	21日	宮田大橋開通
11月	5日	世界観光大臣会議交流ツアー一行来姫
	6日	国際交流運動会開催
12月	21日	中央保健センター竣工
	26日	東京クリエイション大賞特別賞受賞

高利回りを楽しみながらお積み立て
スーパー積金
●お預け入れ単位は当初2万円から　●高利回り、有利に大口定期預金に連動　●利率の見直しは年4回

高利回り、しかも出し入れ自由
貯蓄預金
●大口定期預金に連動したり　●「使う」「貯める」が自由自在　●便利にスピーディにATMからお引出し

姫路信用金庫

ふるさと探訪 51 書写

新春ムード漂う美術工芸館で イノシシの張り子作りに挑戦

7年も良い年になりますよう、一筆一筆に願いを込めて…

リポーター
柴田　香織さん
（西今宿6丁目）

今日は、七年のえとであるイノシシのはりこに絵付けをしてみようと、書写の里・美術工芸館を訪ねてみました。さっそく工芸工房へ。初めての挑戦ですが、はりこ職人の松尾隆さんに教えていただき、何とかイノシシらしく出来上がりました。松尾さんは今後も毎年、えとのはりこを作られるそうなので、私も毎年絵付けをしに来ようかな。十二支分のはりこがそろったら楽しいでしょうね。

年末年始にかけて、ここ美術工芸館ではもちつき大会やこままわし大会が開催され、新春ムードいっぱいです。一月の展示をご紹介しましょう。

まずは、東大寺長老・清水公照師の「春の作品展」。師が好んで描かれる「鶴」をはじめ、「松竹梅」や「籠（こも）りの僧」などの画、書、陶芸作品が展示されます。

郷土玩具（がんぐ）室では「兵庫のふるさと玩具展」が開催中で、昔懐かしいおもちゃが集められています。中でも私のお気に入りは有馬温泉の人形筆。筆軸に色糸で美しい模様が施され、穂先を下にすると上部から豆人形が顔を出すからくりになっています。

また、お正月玩具の代表格である凧（たこ）を陳列した「全国の凧展」も同時に開催されます。これからも美術工芸館から目が離せませんね。

愛らしい豆人形が顔を出す人形筆

書写の里・美術工芸館だより

- 兵庫のふるさと玩具展
  11／29～2／12
- 清水公照　春の作品展
  1／6～3／26
- 全国の凧展
  1／10～2／12
- はりこ「イノシシ」の絵付け
  先着300個。1,000円
- はりこ「イノシシ」の販売
  大1,500円、小1,200円

都倉でふれあい学級

世代間交流を目的とした、ふれあい学級を10月22日、飾磨区都倉で開催。自治会、飾磨中部中学校、めぐみ保育園の150人が参加し、缶の竹馬、粘土づくりなどを楽しみました。

オオサンショウウオをふ化

水族館で特別天然記念物オオサンショウウオの卵を次々に人工ふ化。テグスで卵を水槽につるす方法で、卵同士の接触による酸素不足を防ぐなど工夫し、その成果が出たものです。

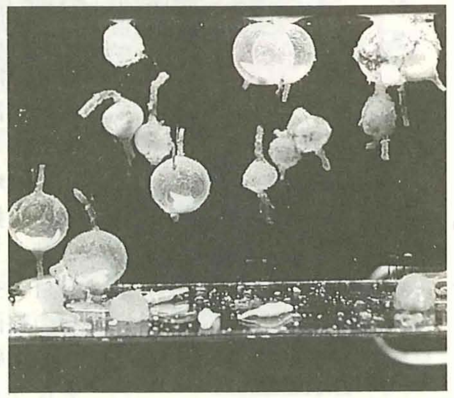

あの町この町

このコーナーでは、あなたの町の身近な話題を紹介します。どんどんホットニュースをお寄せください。広報課（〒670安田四丁目1☎㉑2073）

ビニール製品　製造卸販売
HIMESAN
株式会社　姫　産
私書箱：飾磨郵便局第３号
TEL (0792) 34－5885　FAX (0792) 34－5886

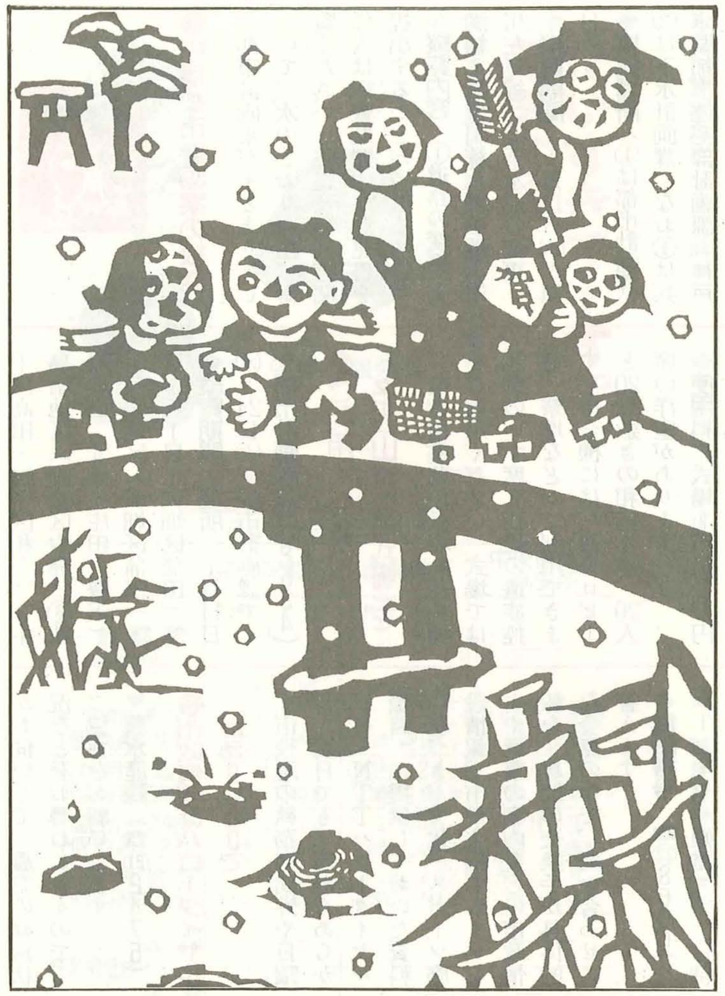

個性的な凧がズラリ

「全国の凧展」を開催

美術工芸館では一月十日から「全国の凧展」を開催し、北は北海道の蝦夷（えぞ）凧から南は沖縄県石垣島の「八角凧」まで、全国各地の凧約百点を展示します。

凧はその土地の風土を反映しています。海岸線の強風にあおられる地方、山々に囲まれた盆地、田畑の広がる平地など、土地柄によってその大きさも形もさまざま。

わが国の自然、気候は変化に富んでいるため、凧の種類も世界に類がないほど豊富です。今回も一般的な角凧、子どもにも揚げやすい奴（やっこ）凧、不安定な動きをみせるヒシ形の凧、そして唐人凧まで展示し、ご覧いただきます。（書写の里・美術工芸館）

未来の姫路をネットアートで

11月20日～24日、神屋町のJR姫路駅東側にある貨物ヤード跡地に巨大ネットアートが出現。市内57の幼稚園児が、40メートル四方の網にビニールリボンを付けて、未来の姫路を描いたものです。

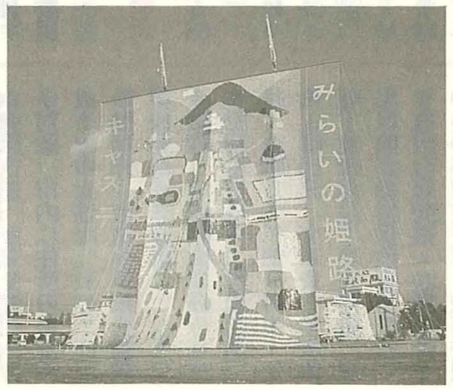

あそぼ 正月はええもんじゃや 54

文・岩田健三郎

一夜あけると、あたりが真っさらになった心地がした。見なれた家のまわりの景色も、今日ばかりは、いつもと違うように見える。

あたりは何やらシーンとして、人の歩く足音がコトコトと聞えて、心地よう響いてくる。子どものころの正月はそうやった。

あんなふうに、何もかもが新しく、はつらつと思えるのには、どうしたらええのやろう。ようもわからんと、ただ、うかうかと年を重ねているばかり。

＊　＊　＊

「けど、やっぱり今年こそ……とこの年齢になっても思います」という人と、「何をいまさら。どうなるでもなし」と思う人とがあって、さて今年はどうやったやろう。

正月三日は、なんぼになっても子どもやったことを思い出す日にしたいとぼくは思っている。

漢方薬のことなら実績のある当店でぜひご相談下さい。
大宝薬品㈱
姫路西夢前台2丁目36番地
☎(0792)67-3501
営業時間／朝9:00～夜8:00迄　（定休日／月曜日）
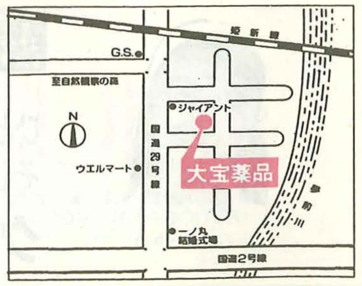

行政

●中播都市計画案の縦覧

都市計画案がまとまりましたので、次のとおり自由に御覧ください。住民及び利害関係人は縦覧期間中に意見書を提出することができます

◆**縦覧内容** ①道路の変更（天満線・揖保川線・網干線・市川左岸線）②下水道の変更

◆**縦覧期間** 1月11日(水)～24日(火)

◆**縦覧場所** ①は都市計画課、②は下水計画課。なお①は兵庫県都市住宅部計画課（神戸市中央区下山手通5丁目10）でも縦覧できます

▼**都市計画課(☎(21)2534)、下水計画課（☎(21)2148）、県計画課（☎078-341-7711）**

●地区計画案の縦覧

今回の用途地域の見直しに合わせて、既に都市計画として定めている、次の地区の地区計画の変更案がまとまりましたので自由にご覧ください。住民及び利害関係人は、決められた期間内に意見書を提出することができます

◆**縦覧地区** ①高田地区（網干区高田・網干区和久）②中島南地区（飾磨区中島）③城陽地区（北条・庄田・豊沢）④蒲田地区（広畑区蒲田一丁目～五丁目・広畑区蒲田）

◆**縦覧期間・場所** 1月11日(水)～24日(火)、都市計画課で

▼**都市計画課(☎(21)2534)**

●ご利用ください 名古山斎場（式場）を

名古山霊苑の式場と待合棟をご利用ください。式場では50脚のいす席と12畳の遺族控室、祭壇などがご利用できます。待合棟には、待合ロビーと20畳敷きの和室4室、20人席の洋室があります

◆**使用料** 式場＝市民3万円、市外の人は6万円。待合室＝市民2000円、市外の人は4000円

▼**名古山霊苑管理事務所（☎(97)5030）**

●農業センサスにご協力を

農林水産省では2月1日現在で、全国の農家などを対象に「1995年農業センサス」を実施します。この調査は、わが国の農業の実態を明らかにする最も基本的な調査です。調査の結果は、国や地方公共団体をはじめ各方面で農業施策推進などの基礎資料として幅広く利用されます。調査員がお伺いして、農業の経営状況などをお尋ねしますので、ご協力をお願いします

▼**農水産課（☎(21)2475）**

●市政情報はハローダイヤル ☎(22)8600で

市役所の執務時間外や日曜日・祝日でも、市からあらかじめ「NTTハローダイヤル姫路」に提供しておいた資料に基づき、文化・スポーツ施設情報、市が主催するイベントや行事の案内などの市政情報を、専門の交換手が具体的な会話の中で、問い合わせに答えます

◆**電話番号** ☎(22)8600（ハローダイヤル姫路）

◆**利用日時** ①月～土曜日の午前9時～午後8時②日曜日・祝日の午前9時～午後5時

▼問い合わせは**市政情報センター（☎(21)2077）**へ

募集！

●幼稚園パート用務員

◆**対象** 市内に住所のある55歳までの女性

◆**勤務先** 市立幼稚園

◆**業務** 用務員業務

◆**勤務条件など** 時間給680円。月～金曜日の午前8時～午後2時45分、土曜日の午前8時～午後1時。交通費、年次休暇、健康保険、厚生年金、雇用保険、労災保険あり

▼市販の履歴書（写真添付）に必要事項を書いて**教育委員会総務課（☎(21)2743）**へ

●小・中学校パート用務員

◆**対象** 市内に住所のある65歳までの人

◆**勤務先** 市立小・中学校

◆**業務** 用務員業務

◆**勤務条件など** 時間給680円。月～金曜日の午前7時半～午前9時半、土曜日の午前7時半～午後1時半。交通費、年次休暇、労災保険あり

▼市販の履歴書（写真添付）に必要事項を書いて**教育委員会総務課（☎(21)2743）**へ

●給食業務パート職員

◆**対象** 市内に住所のある50歳までの女性

◆**勤務先** 市立小学校・養護学校

◆**業務** 学校給食業務

◆**勤務条件など** 時間給850円。月～金曜日の午前9時半～午後4時15分。交通費、年次休暇、健康保険、厚生年金、雇用保険、労災保険あり

▼市販の履歴書（写真添付）に必要事項を書いて**教育委員会総務課（☎(21)2743）**へ

健康ひと口メモ 90

生後9か月の花子ちゃん

家の中でも危険がいっぱい

9か月の花子ちゃんは、お座りして両手を使って、おもちゃで遊んだり、ハイハイから机につかまって立ったりと、その行動範囲は一挙に広がっています。

ある日、おいしそうにお口をモグモグさせている花子ちゃんを発見。慌てて口の中を見てみるとボタンが。このころの花子ちゃんは、親指と人指し指で小さな物を上手につまめるようになり、興味のあるものは何でも口に入れるため、誤って飲み込んでしまうと大変。よく見ると、そのほかにも頭や足をぶつけたり、転落しそうな所や、やけどしそうな物などがいっぱいです。お母さんは、花子ちゃんと同じ目の高さで部屋中を見回して、手を伸ばしたくなる物や家具の角、段差を見つけ事故のないように工夫しました。（保健所）

レンタルの専門店 タスキン ユナイテッドレントオール UNITED RENT-ALL

クリーンレンタル宣言。

ひとつひとつの商品を厳しくチェック。
そして丁寧にクリーンアップ。

クリーンメンテナンス

多くの人にレンタルの便利さを、魅力を活用していただきたい。だから、私たちはまず、レンタル商品が清潔でなければならないと考えています。大切な赤ちゃんのためのベビー用品などは、特に丁寧に、細心の注意を払っています。レンタル商品に添付した『消毒済』のテープが打、私たちの心づかいです。これからのレンタルは、便利なうえにクリーンレンタルが常識です。

ユナイテッドレントオール姫路ストアー
〒670 姫路市安田4-70
☎0792-22-2510

健康

●年始は血液が不足 献血にご協力を

年始は輸血用の血液が不足します。御幸通り献血ルームでは年間約1万2000人分の成分献血が必要ですので、ご協力を。車でお越しいただいた献血者には、駐車券（21か所）をお渡ししていますので、問い合わせを

◆**場所** 御幸通り献血ルーム（☎(88)5740）

◆**受付時間など** 午前10時半～午後4時半。毎週火曜日は休み

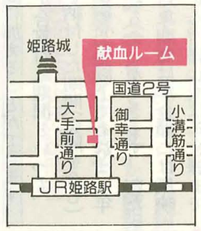

▼**保健管理課（☎(21)2454）**

●胃がん 土・日検診

◆**日時・場所** 2月19日(日)、西保健所で。2月26日(日)・3月4日(土)・5日(日)・11日(土)、中央保健所で。時間は、いずれも午前9時～午前11時

◆**対象** 6年4月以降未受診の35歳以上の市民

◆**検診料** 500円（ただし、70歳以上の人などは無料）

▼1月31日(火)までに、電話で**中央保健所（☎(89)1635）**か**西保健所（☎(36)1473）**へ、予約してください。中央保健所は各実施日、先着100人

●子宮がん 日曜検診

◆**対象** 6年4月以降未受診の30歳以上の市民

◆**場所** 小国病院、国立姫路病院産婦人科、平田医院、姫路聖マリア病院産婦人科、城北産婦人科医院、堀産婦人科医院、立岩産婦人科医院、西川産婦人科、太田産婦人科医院、鍜尾産婦人科医院。日時は回覧で指定

◆**検診料** 頸（けい）部がん検診1000円、頸部、体部がん検診1700円。ただし、70歳以上の人など無料

▼1月20日(金)までに、電話で**中央保健所（☎(89)1635）**か**西保健所（☎(36)1473）**へ

●在宅寝たきり者の歯科訪問指導

◆**対象** 市内に居住する65歳以上の在宅寝たきりの人

◆**内容** 歯科医師、歯科衛生士、保健婦の3人が訪問して、歯科保健指導（治療は除く）を行います

▼電話で最寄りの保健所など（**中央保健所・☎(89)1635、中央保健所南支所・☎(35)0320、西保健所・☎(36)1473、西保健福祉サービスセンター・☎(67)3700**）へ

●乳児健診はかかりつけ医で

市は、4か月児、10か月児の健康診査を実施していますが、どちらも市内の小児科でも受診できます。ぜひご利用ください

◆**利用方法** 健診受診券が届いたら、母子手帳と一緒に小児科へ提出。受診期限に注意してください

▼**中央保健所（☎(89)1635）**

だいすきでーす。元気な顔

健診で保健所を訪れた元気な子どもたち

堂前（どうまえ） 大介（だいすけ）くん

荒木（あらき） 彩加（あやか）ちゃん

中島（なかじま） 義崇（よしたか）くん

1月～2月の保健所

1月10日～2月9日の予定

	中央保健所	西保健所	中央保健所南支所
一般健診（予約制）	1月11、18、23、25、30日 2月1、6、8日 9時～11時	1月10、12、17、19、24、26、31日 2月2、7、9日 9時～11時	——
4か月児健診・療育相談（個別通知制）	1月19日 13時～14時半	1月11日、2月1日 13時～14時半	1月12日、2月9日 13時～14時半
10か月児健診（個別通知制）	1月10日 13時～14時半	1月18日、2月8日 13時～14時半	1月24日 13時～14時半
1歳6か月児健診（個別通知制）	1月12、17日 13時～14時半	1月26日 13時～14時半	1月10日 13時～14時半
3歳児健診（個別通知制）	1月24、25日 13時～14時半	1月12日、2月2日 13時～14時半	1月17日、2月7日 13時～14時半
妊産婦健診 医師	——	——	——
妊産婦健診 検査	2月6日 9時～11時	——	——
成人病相談	1月11日、2月8日 13時～14時半	1月10、24日 9時～11時	1月20日 13時～14時半
精神保健相談 医師	1月24日 13時～14時半	1月20日 ——	——
精神保健相談 相談員	随時	13時～14時半	
酒害相談	1月10日、2月7日 13時～14時半	1月20日 13時～14時半	2月3日 10時～11時半
結核相談	1月13、20、27日 2月3日 14時半～16時	1月10、24日 9時～11時	——
ツベルクリン反応検査	1月18日 13時～14時半	——	1月30日 13時～14時半
BCG接種	1月20日 13時～14時半	——	2月1日 13時～14時半
結核患者家族検診	1月18、20日 13時～14時半	——	——
エイズ検査・相談	1月10、17、24、31日 2月7日 9時～11時	1月12、19、26日 2月2、9日 9時～11時	——
母親学級（予約制）	2月1、8日 13時半～16時	——	——
問い合わせ	☎(89)1635	☎(36)1473	☎(35)0320

（注）西保健所でのエイズ検査・相談は事前にお問い合わせください。

TAKEMURA STUDIO

屋外広告・店舗設計 展示装飾・宣伝企画 有限会社 タケムラスタジオ

〒670 姫路市城北新町1丁目12番6号
☎0792-84-0001(代)
FAX 0792-84-0003

くらしのチャンネル 1月

イベント

●第5回交響詩ひめじ合唱コンクール

◆日時　2月5日(日)、午後1時～
◆場所　パルナソホール
◆内容　合唱組曲「交響詩ひめじ」を課題曲にした合唱コンクール。第1部は小・中学校、2部は高校・一般の部
▼文化課（☎(21)2098）

●平成7年成人式

◆日時　1月15日(祝)、午後1時～
◆場所　厚生会館
◆対象　昭和49年4月2日～50年4月1日に生まれ、市内に住所のある人（案内状は6年12月中旬に発送）
◆内容　①式典②越前屋俵太の映像トーク③ザ・ストリートバンドライブ④クイズなど
▼生涯学習課（☎(21)2782）

●少年の主張中央大会と非行防止ポスター展

◆日時　1月28日(土)、午後1時半～
◆場所　市民会館大ホール
◆内容　地区大会で選ばれた14人の中学生による弁論大会と中学生の健全育成ポスター展示
◆出場者　藤本万理子（飾磨西中2年）、金奈美（西播朝鮮初中級学校3年）、清水かほり（灘中2年）、宮地澄子（書写中2年）、定時順子（林田中3年）、笹篠奈美（東光中2年）、竹森七緒子（白鷺中1年）高尾より子（城山中1年）、小野綾（東中2年）、大谷知弘（花田中3年）、佐藤綾子（広畑中2年）、猪崎綾子（夢前中2年）、多田恭子（安室中2年）、新福のりこ（広嶺中2年）
▼青少年課（☎(21)2791）

●星の子のイベント

◆日時・イベントなど

日時		イベント
1/14(土)	11：00～12：00 14：00～15：00	星の子映画大会
1/29(日)	14：00～15：00	皆で歌おう／童謡コンサート
2/2(木)	10：00～12：00	星の子子育てクラブ 2/3、2/16の3日間コース（1月20日(金)までに申し込みを。3～4歳児と親、20組）
2/5(日)	14：00～15：00	親子クイズ大会（1月29日(日)までに申し込みを。定員80人）

▼星の子館（☎(67)3050）

●森のイベント

◆日時・イベントなど

日	1月29日(日)	1月22日(日)	1月15日(祝)
時	10：00～15：00	10：00～14：00	9：30～12：00
イベント	ウッドランドスクール　今月のテーマは「木で作る宝物」。間伐材などに手を加えて、ユニークなオブジェを作ります	鳥たちの落とし物　冬のこの時期、鳥は何を食べているでしょうか。拾ってきた鳥のふんから食べ物を探ります	カモ・ウォッチング　この日は日本全国でカモの数が調べられる日。貯水池で種類と数を調べます
申し込み	1月22日(日)までに電話で。定員20人（多数の場合は抽選）	1月15日(祝)までに電話で。定員20人（多数の場合は抽選）	1月14日(土)までに電話で。定員はありません。

◆対象　一般。小学生以下は保護者同伴
▼自然観察の森（☎(69)1260）

●春の洋ラン展

◆日時　2月4日(土)～16日(木)　午前9時～午後4時半
◆場所　手柄山温室植物園
◆内容　春咲きのカトレアなど各種洋ラン200種400点
▼温室植物園（☎(96)4300）

●新春アートフラワー展

◆日時　1月4日(水)～2月2日(木)、午前9時～午後4時半
◆場所　緑の相談所ロビー
◆内容　アートフラワー30点
▼緑の相談所（☎(92)6887）

●外国人日本語意見発表会来聴者募集

在日外国人が、日本や姫路について日本語で発表。来聴者からの質問を交えたパネルディスカッションと懇談会
◆日時・場所　2月11日(祝)、午後1時半～午後4時半、商工会議所501ホールで
◆定員・参加費　100人・500円
◆申し込み　2月3日(金)までに、はがきに住所、氏名、年齢、性別、電話番号を書いて（財）姫路市国際交流協会意見発表会係（国際課内）へ。申し込み多数の場合は抽選
▼国際課（☎(21)2019）

●未来を描く科学絵画展

◆日時・場所　1月28日(土)～2月12日(日)、午前9時15分～午後5時、姫路科学館で
◆内容　「未来」をテーマに、市内小・中学生の作品を展示
▼姫路科学館（☎(67)3001）

●親と子の天文セミナー

◆日時・内容など　1月16日(休)、午後3時から星の子館で「星のいいつたえ」の講演会。定員40人
▼1月11日(水)までに、電話で星の子館（☎(67)3050）へ

『ときめき』のある広告創りを目指して…
消費者とクライアントとのいい関係創造します。
YAMANO
山野印刷株式会社　姫路市岡田479 Tel(0792)94-2121 Fax(0792)94-2129

くらしの質問箱 ⑨ 国民年金

Q 国民年金加入歴10年。もうすぐ60歳ですが、年金をもらえますか。夫はサラリーマンで厚生年金をかけています。

A 合算対象期間も含めて25年以上納付していれば国民年金をもらえます。

厚生年金や共済組合に加入している人の配偶者の場合は、昭和36年4月から昭和61年3月までの間の国民年金に任意加入していなかった期間でも、受給資格期間に加えることができます。

これを合算対象期間といって、保険料を納付した期間（免除を含む）と合わせて25年以上であれば、年金を受けることができます。ただし合算対象期間は年金額には反映されません。詳しくは年金課まで
▼年金課（☎(21)2332）

税

●納税はお早めに

1月は、市、県民税の第4期分の納付月。お早めに
▼市民税課（☎(21)2261）

●給与所得の源泉徴収票など法定調書の提出

◆税務署に提出する書類　①6年分源泉徴収票などの支払調書合計表②法定調書（給与所得の源泉徴収票・報酬・料金などの支払調書
◆市役所に提出する書類　①給与支払報告書の総括表②給与支払報告書
▼1月31日(火)までに、市民税課（☎(21)2259）か姫路税務署（☎(82)1135）へ

●確定申告の説明会

日	会場
2月1日(水)	勤労市民会館
2日(木)	姫路商工会議所

時間は、いずれも午後1時半～午後3時半
▼市民税課（☎(21)2261）、姫路税務署（☎(82)1135）

●償却資産の申告

◆対象　1月1日現在、市内に事業用資産を有する人
◆提出期限　1月20日(金)（法定期限は1月31日(火)）
なお、6年中に資産の異動のない人も、その旨の申告が必要です
▼資産税課（☎(21)2273）

ミニ情報

■青色申告決算説明会

日	地区	会場
1月17日(火)	中部・東部	市民会館
18日(水)	姫路西	西市民センター
	飾磨	飾磨市民センター
19日(木)	北部	花の北市民広場
	灘	灘の松原公民館
20日(金)	西部	勤労市民会館
	広畑・大津	広畑市民センター
23日(月)	網干	網干市民センター
24日(火)	川東	東市民センター

時間は、いずれも午後1時半～午後3時半／詳しくは、姫路税務署（☎(82)1135）へ

■年金所得者の申告相談

日	会場
2月2日(木)	飾磨支所
3日(金)	網干市民センター
7日(火)	広畑市民センター
8日(水)	
9日(木)	

時間は、いずれも午前10時～午後4時／詳しくは、姫路税務署（☎(82)1135）へ

福祉

●身体障害者の移動相談

肢体障害者で、身体障害者更生相談所などの専門機関に行けない人のための移動相談
◆内容　補装具交付などの判定、更生医療の給付判定、機能訓練指導など
◆日時　2月1日(水)、午前9時半～正午まで受け付け
◆場所　姫路職員福利センター（姫路総合庁舎敷地内）
▼身体障害者手帳、印鑑を持って事前に福祉課（☎(21)2305）か、当日現地へ

●中途失聴者の読話講座

相手の唇の動きから話の内容を読み取る訓練をします
◆日時　毎月第1日曜日、午前10時～正午
◆場所　自治福祉会館
◆対象　中途失聴者
▼福祉課（☎(21)2305）

市政テレビ・映画・ラジオ・キャプテン

TELEVISION テレビ　サンテレビジョン

※手話を採用

姫路のひろば　スペシャル
新春特別企画
西播磨ぶらり百景
1月3日(火)9:00～10:00

姫路のひろば　レギュラー
保健・福祉・検査が一体
中央保健センター オープン
1月15日(祝)22:30～22:45・28日(土)17:45～18:00

姫路のひろば　ワイド
キャスティバル'94総集編
1月22日(日)22:00～22:30

CATV 姫路ケーブルTV　WINK コミュニティー9ch

ひめじ市政情報

月～土曜日	8:10～ 8:30	11:40～12:00
	17:40～18:00	22:40～23:00
日曜日	8:10～ 8:30	11:40～12:00
	17:40～18:00	23:40～24:00

MOVIES 映画

市内の映画館（8館）で上映中
とぴっくす 姫路

1月の番組は、「20万点が大集合―全国陶器市」と「出会いの文化を体験 こころの祭」です。
●毎月1日～15日（山陽座1、2・東映大劇場・OS劇場）
●16日～月末（山陽座3、4・大劇パレス・OS松竹座）

RADIO ラジオ　Kiss FM 77.6MHz

HIMEJI SOUND CASTLE
ANYTIME THIS TIME（エニータイム ディス タイム）
毎週日曜日　10:00～10:30　サウンドクルー　THIS TIME
1月のキーワードは「DREAM」。

AM KOBE 558

姫路市からのお知らせ
月～金曜日 8:13～8:14・9:32～9:33・17:32～17:33

CAPTAIN キャプテン　姫路メディアネットワーク

姫路市政情報　市の各施設に設置している端末機をご利用ください。

1フロア5,000㎡に婚礼家具150タイプ298,000円から、総額3点セット8,000,000円まで独自の製造直売・メーカー産地直結システムにより、いいものを安くおとどけします。
新生活をスタートされるお二人に
価格、品質、品揃えでおてつだいします。
タンスのふるさと
N NAIGAI 内外家具
兵庫県神崎郡福崎町高橋（福崎工業団地ヨコ）
ご一報下さい。お迎えに上ります。☎0790(22)0522

くらしのチャンネル 1月

スポーツ

●姫路城ロードレース

◆**日時** 2月11日(祝)、午前11時10分
◆**科目** 1部＝10マイル（18歳以上男子）、2部＝10マイル（15～17歳男子）、3部＝5キロ（中学生男子）、4部＝5キロ（15歳以上女子）、5部＝5キロ（中学生女子）
◆**コース** 1・2部＝書写・夢前コース、3～5部＝書写コース
◆**参加資格** 6年度日本陸上競技連盟登録者に限る
◆**申し込み** 1月12日(木)までに、柳川昭男さん（〒670 本町68、姫路東高校内・☎(85)1166）へ
▼**スポーツ振興課**（☎(21)2796）

●壮年体力テストのつどい

◆**日時** 1月29日(日)、午前9時～正午
◆**場所** 城乾小体育館
▼**スポーツ振興課**（☎(21)2796）

●ラグビースクール

◆**日時** 4月から12月までの日・祝日（月3～4回）、午前9時半～午前11時半
◆**場所** 球技スポーツセンター
◆**対象** 幼稚園、小・中学生300人（男女を問いません）
◆**参加料** 1万1000円
▼3月26日(日)までに、電話で**スポーツ振興課**（☎(21)2797）か**高島光徳さん**（〒672 飾磨区下野田172ノ3・☎(34)3858）へ

学ぶ

●1月の天体観測

日	イベント
1/6～14	月
1/15～2/4	すばる
2/5～12	月

※観測時間は、午後6時～・午後7時～・午後8時～各1時間
※申し込みは、希望日の1週間前から先着順で

▼**星の子館**（☎(67)3050）

●中高年者ワープロ技能研修

◆**日時** 2月13日(月)～17日(金)、2月20日(月)～24日(金)の午前コース（午前9時～正午）と午後コース（午後1時～午後4時）、計4コース。いずれも5日間連続実施
◆**場所** 中高年者ワークルーム（田寺東二丁目2ノ2・☎(96)4717）
◆**対象** 55歳以上の市民
◆**内容** 基本的な操作
◆**定員** 各コース20人、計80人
◆**受講料** 4000円（教材費は別途負担）
▼1月27日(金)までに、**中高年者ワークルーム**か**高齢化社会対策室**（☎(21)2523）へ

●西播磨コンピュータカレッジの学生募集

7年度の学生を募集します
◆**選考日（応募期間）・合格発表など** ①2月25日（1月12日～2月20日）・2月28日 ②3月27日（2月27日～3月22日）・3月29日
◆**募集要項** 詳しくは、西播磨コンピュータカレッジ（☎0791-5-8-0011）へ
▼**企画局**（☎(21)2200）

●ご存じですか「姫路百年」誌

姫路の歴史を古地図やモノクロ写真で再現。平成2年発行の豪華本（A4判・276ページ・3000円）です
◆**販売場所** 市政情報センター（市役所1階・☎(21)2077）
▼**広報課**（☎(21)2070）

●自動車文庫

1月18日(水)＝仁豊野公会堂、甲丘第1公園、林田小学校前19日(木)＝御着・東出張所、深志野南公園、書写台集会所、菅生台第2公園 25日(水)＝船津老人ホーム前、別所公民館26日(木)＝的形小島公民館、上伊勢公民館、林田中学校前2月1日(水)＝山脇自治会駐車場、白鳥台第2公園 8日(水)＝大塩公民館、グリーンハイツ集会所、刀出公民館 9日(木)＝富士見ヶ丘第2公園、勝山町丁池公園
▼**城内図書館**（☎(89)4883）

ミニ情報

■**国際料理教室** 2月24日(金)、午前の部（午前10時～正午）と午後の部（午後2時～午後4時）の2回、勤労市民会館で。テーマは、スペインの家庭料理。市内在住の人が対象で、各部50人を募集。受講料500円。2月3日(金)までにはがきに住所、氏名、年齢、電話番号、午前・午後の希望を書いて申し込み（グループの場合は、全員記入）。申し込み多数の場合は抽選／詳しくは、(財)姫路市グッドライフを推進する市民の会国際料理教室係（女性社会課内・☎(21)2518）へ
■**ワープロ基礎講習（一太郎編）** 1月21日(土)午前10時～午後4時、県立姫路高等技術専門学院技能開発センターで。市内在住のこれからワープロを学ぼうとする人が対象。定員20人／詳しくは、1月17日(火)までに電話で県立姫路高等技術専門学院機械製図科（☎(98)0900）へ
■**CAD入門（初級編）** 1月28日(土)午前10時～午後4時、県立姫路高等技術専門学院技能開発センターで。市内在住の初めてCADを学ぼうとする人、または企業にお勤めのCADを初めて担当される人が対象。定員10人／詳しくは、1月24日(火)までに県立姫路高等技術専門学院機械製図科（☎(98)0900）へ

ごみのつぶやき ⑲ 古着のリサイクル

1人1年間の衣料消費量は10・5キログラム、下着以外の衣服の持ち数は、父親88枚、母親171枚、大学生103枚にもなります。それらの50%は、使われないままタンスに眠り、40%はごみとして捨てられ、10%がリサイクルされています。

集められた古着は、オイルぶきや磨きなど自動車の製造工程などになくてはならないウエスの材料に。ダッシュボードや天井に入れる吸音材や断熱材も、ボロ切れから作られたフェルトを使っています。

市では、市民の皆さんのご協力で、粗大ごみ収集日の資源ごみ回収、地域での集団回収などを通じて、年間約2300トンの古着を資源化しています。古着のリサイクルにご協力を。

環境事業室（☎(21)2404）

▶ごみステーションでの古着の回収

もっと知ればもっと素敵な結婚式
"ご婚礼"予約承り中 良き日はお早目に…
新年会・パーティにもご利用ください。
お城の見える結婚式場
祥栄殿
姫路市総社本町112 姫路市市民会館
TEL.0792-24-1531

暮らし

●シロトピア公園で犬の里親さがし

◆**日・場所** 2月5日(日)、シロトピア記念公園で
◆**時間・内容・費用など** 犬をあげたい人は午前9時半から受け付け。犬が欲しい人は、午前10時～正午。印鑑と予防注射料など7300円が必要
◆**飼い犬の引き取り料** ①生後91日以上の犬は1匹1700円②生後90日以内の子犬は10匹まで1700円
▼**動物管理課**（☎(81)9741）

●第41回文化財防火デー お城で総合訓練を

1月26日は法隆寺金堂壁画が焼損した日（昭和24年）。この日を中心に全国的に文化財防火運動が展開されます
◆**日時・場所** 1月26日(木)、午前10時～、姫路城で
◆**内容** 姫路城で総合訓練を
▼**消防局予防課**（☎(23)9533）

●愛の基金にご寄付を

皆さんから寄せられる寄付金を積み立て、基金の運用から生じる収益と市の費用で、愛の福祉金事業を実施しています。ご理解とご協力を
▼**福祉課**（☎(21)2304）

●催眠商法にご注意

駅前などで粗品引換券を渡し、近くの会場へ集め、日用雑貨品などを、手を上げた人に次々と無料で配ります。雰囲気を盛り上げ、客を興奮状態に陥れたところで、最後に高額な商品を売りつける商法が横行しています。簡単な気持ちで行かないよう気をつけてください。もし契約しても、8日以内ならクーリングオフ解除が可能です
▼**消費者生活センター**（☎(21)2110）

ミニ情報

■**新築一戸建て住宅に記念樹をプレゼント** 平成6年1月1日から12月31日までに、市内に自ら居住するための新築一戸建て住宅を建築又は購入された人が対象。贈呈樹木 アメリカハナミズキ、キンモクセイ、ゴールドクレストのうち1本（樹高約1・5メートル）。2月15日(水)までに、緑化協会備え付けの申請用紙に新築又は購入を証明できる書類の写し（登記簿謄本、建築確認申請の検査済証など）を添えて申し込み／詳しくは、(財)姫路市緑化協会（☎(23)8739）へ
■**姫路白鷺ライオンズクラブCN33周年記念 薬物乱用防止キャンペーンチャリティーコンサート「楊興新 胡弓の新世界」** 2月16日(木)、開演は午後6時半から、市民会館で。前売3000円、当日4000円／詳しくは、同クラブ（☎(81)2800）へ
■『サンハイツ大塩』分譲受け付け 所在地＝大塩町汐咲二丁目。規模＝鉄筋コンクリート7階建て59戸。全戸南向き3LDK。住居専有面積66～78平方メートル。分譲予定価額＝1840万6000円～2465万3000円（最多価額帯＝1800万円台16戸）。住宅金融公庫通常融資予定額＝1840万円～2210万円。管理組合費、駐車場有。11月上旬完成。11月下旬から入居。モデルルーム公開・申し込みは、2月5日(日)から／詳しくは、(財)播磨地方住宅協会（☎(21)2990）へ
■**1月10日は「110番の日」** 110番あなたの街のディフェンダー～ためらわず110番、緊急の時だけ110番／詳しくは、姫路警察署（☎(22)0110）へ
■**お城のガイドは、シルバー人材センターへ** 予約は前日まで。1回2000円／詳しくは、ガイド詰所（☎(88)4831）へ

市民ギャラリー

「赤いヴァイオリン」1948年 油彩・布

地中海の陽光と音楽を愛し、リズミカルな線描と鮮やかな色彩のハーモニーで奏でられたラウル・デュフィの世界を、油彩を中心に119点の作品で紹介します。

海と音楽―そしてパリの情景
デュフィ展
1月8日(日)～2月12日(日)
10:00～17:00（入館は16:30まで）
休館日 毎週月曜日
1月16日(休)は開館し、17日火は休館
●一般 1000円（800円）
●大学・高校生 700円（500円）
●中学・小学生 400円（200円）
（ ）内は20人以上の団体料金および前売料金
姫路市立美術館 ☎(22)2288

世界遺産姫路城十景

キャスティバル'94

世界遺産姫路城十景が決定しました。これは昭和54年選定の姫路城十景では、すでに周囲の状況が変わってしまっていること。世界文化遺産登録を機会に姫路城のPRと文化財への意識を高めてもらいたいということから、平成6年3月に募集したもので、297人から60地点の応募がありました。その中から選考委員会で、誰でも自由に行くことができる場所を、城を取り巻くような方向から選びました（場所については6、7頁をご覧ください）。

なお賞品の旅行券は、速水正二さん（東今宿）、山内博之さん（材木町）、小川良文さん（飾磨区英賀西町）の3人に。記念テレホンカードは相原悠紀子さん（広畑区東夢前台）をはじめ100人に決まりました。

それぞれの場所、それぞれの美

市民優先ゴルフ 参加者募集
●月例市民ゴルフデー（平成7年2月17日実施）
募集要項
（申込資格） 姫路市に住所または勤務先を有する方。
（申込方法） ①官製往復ハガキに申込代表者と同伴者（3名）の氏名、住所、勤務先、電話番号を記載のうえ、申し込み下さい。
②1月15日から1月20日までの消印のあるものを有効とします。
③申込組数は1人1組とします。
④申込者多数の場合は、ゴルフ場において抽選を行い、当選者にはハガキで通知します。
（プレー料金）1名につき10,000円です。（含消費税）
※プレー料金1,000円割引の優遇措置適応。（通常平日利用料金11,000円）
〈平日エントリー状況〉
平日のエントリーは、プレーする月の前月の1日午後2時から受付。受付初日のエントリー率約30%。2日目以降は午前9時から満員になるまで毎日受付。お気軽にお申し込み下さい。
姫路シーサイドゴルフコース 姫路ウォーターフロント株式会社
姫路市大塩町2035-4 ☎0792-54-5881
※電話番号は間違わないようにおかけ下さい。

1月4日オープン 中央保健センター

すこやかな日々と幸せのために…

人間ドック、リハビリテーション、高齢者のためのデイサービス
保健福祉の総合相談窓口、各種検査、フィットネス……
健康づくりと福祉サービスが一体となった中央保健センター
すべては市民みんなの健やかな毎日のために――

■概要／地上6階、地下1階／延べ床面積約13,000平方メートル／1階・総合相談窓口／2階・中央保健所検診フロア／3階・事務室／4階・中央デイサービスセンター、中央保健所リハビリフロア／5階・会議室／6階・環境衛生研究所／地下1階・ウェルネスフロア■建築設計・黒川紀章

ガラス屋根で自然光を取り入れた美しいエントランス

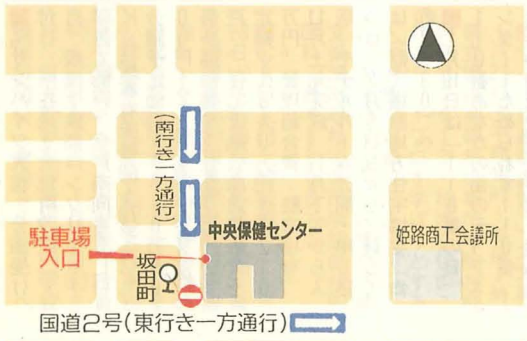

駐車場を利用される場合は保健センター西側の道路を北から入って下さい。

■所在地／坂田町3番地■交通機関／神姫バス市川台行き・鹿島神社行き・夕陽ヶ丘行き・坂田町下車すぐ、市営バス日ノ出車庫行き・商工会議所前下車すぐ

体力測定室(ウェルネスフロア)

特殊浴槽(デイサービスセンター)

中央保健所
☎89－1631
総合相談窓口
☎89－1685
中央デイサービスセンター
☎89－1777
環境衛生研究所
☎89－1855

利用者募集

中央デイサービスセンター

中央保健センター内の中央デイサービスセンターは、体の弱い高齢者の通所施設です。日ごろ家に閉じこもりがちな高齢者に、食事や入浴、ゲームなどのレクリエーションで楽しく過ごしていただきます。

マイクロバスの送迎区域は船場、城南、城巽、城東、東、城西、城乾、野里、城北、広峰、増位、水上、砥堀、城陽の14校区です。なお、この校区以外の人でもセンターを利用できます。

希望者は**高年福祉課**（☎21－2316）まで申し込んでください。

詳細は次号でお知らせします。